

ソフトドリンク

コーラ	-----	¥880 (800)
ジンジャーエール	-----	880 (800)
オレンジジュース	-----	880 (800)
アップルジュース	-----	880 (800)
ウーロン茶	-----	770 (700)
黒ウーロン茶	-----	880 (800)
焙炉式八女茶 玉露 許斐園(福岡県 八女市 このみ園)	-----	880 (800)
庄分酢 ビネガーサイダー(あまおう または 巨峰)	-----	1,100 (1,000)
【ノンアルコールビール】		
キリン グリーンスフリー	-----	1,100 (1,000)
【ノンアルコール スパークリングワイン】		
デュック ド モンターニュ	-----	1,320 (1,200)

ソムリエセレクト・ノンアルコール

瀬祭 新生炭酸水	-----	880 (800)
<small>瀬祭のもろみ内に存在する情報伝達物質「エクソソーム」に着目した炭酸水。免疫力向上などに影響することが報告されています。</small>		
フェンティマンス・キュリオスティ・コーラ	-----	1,100 (1,000)
<small>世界一美味しいコーラとしてメディアに登場。ジンジャーとハーブが香るクラフトコーラ。</small>		
抹茶 成里乃(京都府宇治市 堀井七茗園)	-----	1,650 (1,500)
<small>室町時代より続く足利將軍家ゆかりの茶園。旨味成分テアニンが通常の約2倍で、渋みが少なく甘い味わいです。</small>		
八女伝統本玉露 極(福岡県 八女市 星野製茶園)	-----	1,650 (1,500)
<small>全国新茶鑑評会で一位となった極上の玉露を、星野村推奨の飲み方「しずく茶」でご提供いたします。</small>		

※()内は税抜き価格です
※表示価格に別途サービス料を加算させていただきます

日本料理
千羽鶴

オリジナルペアリングコース

4種 ¥5,500 (5,000)

酒ディプロマ(日本酒のソムリエ)資格を持つスタッフが
本日のお料理にぴったりのお酒4種を
最適なタイミング・最適な温度帯でご提供いたします。
シャンパンや秘蔵の日本酒も登場する、お得なコースです。

ノンアルコールペアリングコース

4種 ¥3,850 (3,500)

今日はお酒が飲めない、という方はこちらをどうぞ。
最高級八女茶や世界一美味しいコーラなど
個性豊かなノンアルコールドリンクの世界へご案内いたします。

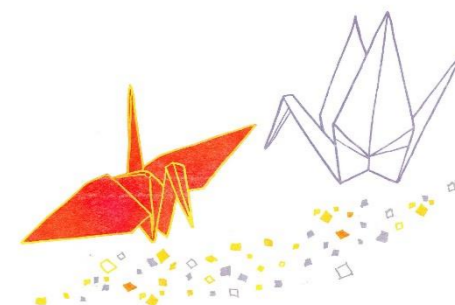

極上プレミアム

全国各地の希少な日本酒を

日本酒度とは

一般的に数値が高いほど、甘さがなくなり辛口になります。
ひとつの目安として、お好みの日本酒をお楽しみください。



瀬祭 磨きその先へ

山口県／旭酒造／純米大吟醸／日本酒度非公開

旭酒造を代表する日本酒、瀬祭磨き二割三分を超えることを目指して造られました。
磨き・高精米の先にあるものを10年以上の構想期間と開発期間をかけて追求した、
瀬祭の中でもっともハイクラスな日本酒です。

ボトル(720 ml) ¥132,000 (120,000)



加茂錦 BRILLIANCE 赤磐雄町

新潟県／加茂錦酒造／純米大吟醸／日本酒度非公開

岡山県赤磐地区で栽培される雄町は酒蔵垂涎の的。非常に華やかな吟醸香に雄町の特徴を活かした
膨らみある味わいで、余韻までエレガントに仕上がっています。特有の香味・凝縮感をお楽しみください。

ボトル(720 ml) 30,800 (28,000)



醸し人九平次 彼の岸

愛知県／萬乗醸造／純米大吟醸／日本酒度非公開

醸し人九平次の中で至高の一本と称され、原料となる山田錦の田んぼに蔵人を4人派遣するほど
農から醸しまで全て徹底管理された究極の1本で、国内はもちろんのこと、世界でも賞賛されています。

ボトル(720 ml) 39,600 (36,000)



洗心

新潟県／朝日酒造／純米大吟醸／日本酒度+2

「久保田」で知られる朝日酒造の極上品。
「洗心」とは初心に戻り、人を尊びきらめき生きる様を言います。契約栽培米「たかね錦」を 28%まで磨き、
そして醸し、ゆっくりと熟成させた味わいは、この上なく淡麗でありながら、洗練されたふくらみを感じます。

ボトル(720 ml) 26,400 (24,000)

ビール

【生ビール】

キリン一番搾り ----- グラス ¥1,210 (1,100)

【国産ビール】

アサヒ・スーパードライ ----- 1,155 (1,050)

キリンラガー ----- 1,155 (1,050)

サッポロ・エビス ----- 1,210 (1,100)

ウイスキー

セッション ----- シングル ¥1,650 (1,500)

華やかな香りのスコットランドモルトとふくよかな甘さの宮城峡モルト、
ビターな余韻の余市モルトが出会い、互いの個性を發揮しながら奏でる
心地よい音楽のようなウイスキーです。

果実酒

すだち酒 ----- 1,100 (1,000)

佐賀県唐津市のすだちを清酒に漬けた、体に優しい爽やかなリキュール。

特撰梅酒 うぐいすとまり 鶯とろ(おうとろ) ----- 1,100 (1,000)

梅のピューレを配合することにより、強い酸味と濃醇な旨味が調和。トロリとした飲み口です。

グラスワイン ソムリエセレクト

シャンパン ----- ¥2,200(2,000)～

スパークリングワイン ----- 1,320(1,200)～

白ワイン ----- 1,650(1,500)～

赤ワイン ----- 1,650(1,500)～

焼酎

【芋焼酎】



種子島 安納

鹿児島県／種子島酒造

甘くておいしいサツマイモ「安納芋」を原料に黒麹菌を使用して、一次も二次も国産の甕壺で仕込んだこだわりの芋焼酎。濃厚でブランデーのような風味が芋焼酎のイメージを変えてくれます。ロックがおすすめ。

ボトル(720 ml) ¥22,000 (20,000)

グラス 2,860 (2,600)



かめ 壺 下

宮崎県／京屋酒造

自家栽培の紅寿甘藷を使用。フルーティで滑らかな舌触り。ロックがおすすめです。

ボトル(900 ml) 17,600 (16,000)

グラス 1,870 (1,700)



三 岳

鹿児島県／三岳酒造

厳選された鹿児島県産さつま芋を原料として、世界自然遺産に登録された屋久島の名水で仕込む本格焼酎。芋の香りがほんのりとして、口当たりが良く、甘みのあるのどごしの良い焼酎。

ボトル(900 ml) 8,800 (8,000)

グラス 990 (900)

【むぎ】



兼 八

大分県／四ツ谷酒造

代々受け継がれてきた伝統の技で、麦本来の香りと味を最大限に引き出すよう努力し、既存の麦焼酎とは一線を画す香ばしい麦の香りと深みのある味が楽しめる本格派麦焼酎です。

ボトル(720 ml) 17,600 (16,000)

グラス 2,420 (2,200)



ちんぐ 黒

長崎県／重家酒造

「ちんぐ」とは、壱岐の方言で大親友の意味。麦焼酎発祥の地、壱岐の風土に育まれた手造りの焼酎。黒麹を使用し、壱岐産の二条大麦と長崎産の六条大麦をブレンド。濃厚でインパクトのある香ばしさ。

ボトル(720 ml) 7,700 (7,000)

グラス 990 (900)

カリスマ杜氏の造る日本酒

日本が誇るカリスマ杜氏が造る、幻の日本酒



あずまいち

東 一

佐賀県／五町田酒造／大吟醸／日本酒度+1.0

佐賀県出身で、九平次など全国の蔵元から先生と慕われる勝木慶一郎氏が手掛けたブランド。田中六五の名付け親でもあり一度は飲んでみたい銘酒です。

ボトル(720 ml) ¥11,000 (10,000)

グラス 1,650 (1,500)



寫 楽

福島県／宮泉銘醸株式会社／純米／日本酒度+1

システムエンジニア出身の4代目宮森義弘氏が、徹底したデータ管理によって造り上げた銘柄。2014年 SAKE COMPETITION(世界最大規模の日本酒コンテスト)において、あの「十四代」を抑えグランプリを獲得しました。この純米酒はどんな食事にも寄り添う、上質な食中酒です。

ボトル(720 ml) 8,800 (8,000)

グラス 1,320 (1,200)



三井の寿 愛山

福岡県／みいの寿／純米大吟醸／日本酒度-5.0

「酒造りは、科学とセンスと情熱」新進気鋭の杜氏、井上氏が手掛ける日本酒。山形の十四代流通の酒米、愛山で造られた銘酒です。

ボトル(720 ml) 11,000 (10,000)

グラス 1,650 (1,500)



雪の茅舎

秋田県／齋彌酒造店／山廃純米／日本酒度+1.6

NHKプロフェッショナル仕事の流儀に出演した伝説の杜氏、高橋氏が醸す唯一無二の日本酒。自家培養酵母の力を存分に引き出した、香り高く綺麗な味わいです。

ボトル(720 ml) 6,600 (6,000)

グラス 1,210 (1,100)

心地よい飲み口、穏やかタイプ

いろいろな料理と好相性の日本酒



瀬祭 磨き二割三分 (山口県 旭酒造)

山口県／旭酒造／純米大吟醸酒／日本酒度非公開

23%という極限まで磨いた山田錦を使い、最高の純米大吟醸に挑戦しました。華やかな上立ち香と口に含んだときのきれいな蜂蜜のような甘み、飲み込んだ後口はきれいに切れていきながらも長く続く余韻。(酒蔵 HP より引用)

ボトル(720 ml) ¥22,000 (20,000)

田中六五 6513

福岡県／有限会社白糸酒造／純米酒／日本酒度非公開

東京農業大学卒業後は広島醸造試験場に通い、さらに佐賀県「東一」の五町田酒造で修業したのち実家の白糸酒造へ。そのストイックな経歴とは裏腹な、明るいキャラクターが人気の8代目田中克典氏が目指すのは、「ゼリーのような、丸みを感じる酒」。6513は、たいへん入手困難なレア日本酒です。



ボトル(720 ml) 13,200 (12,000)
グラス 2,200 (2,000)

繁桝 枯淡

福岡県／高橋商店／熟成大吟醸／日本酒度+3~5

酒米の最高峰「山田錦」を使用し、蔵人が手間暇かけ熱い心を注ぎじっくり4年~5年熟成させました。福岡県奥八女・上陽町にある昭和60年に廃線となったトンネルの中で17℃前後の温度や紫外線の影響も受けない、自然の力とはびきりの熟成酒に育ててくれました。(酒蔵 HP より引用)



ボトル(720 ml) 13,200 (12,000)
グラス 2,200 (2,000)

田酒

青森県／西田酒造店／特別純米／日本酒度+-0

「田んぼの味わいをそのまま届けるような酒を造ろう」という思いの下に生まれた銘酒。青森県産酒造好適米「華吹雪」を使用。辛口ながらコクがあり、飲み飽きしないすっきりした味です。



ボトル(720 ml) 6,600 (6,000)
グラス 1,210 (1,100)

どっしりとした旨味 熟成感

濃厚な味付けの料理やチーズとも相性抜群の日本酒



達磨正宗 五年古酒

岐阜県／白木恒助商店／熟成古酒／日本酒度非公開

「江戸時代から続く蔵元としての誇りとプライドを凝縮して造った唯一無二の酒が古酒である」を信念とし、熟成した日本酒にしか味わえない複雑味とバランスの良さが楽しめる銘酒です。

ボトル(180 ml) ¥3,740 (3,400)

独楽蔵 生酏

福岡県／株式会社杜の蔵／純米酒／日本酒度非公開

“現代の食と合わせてゆっくりとじっくりと…”をコンセプトに、江戸時代から伝わる伝統的製法「生酏(きもと)」で醸した味わい深い一本。ぜひ、常温またはぬる燗でお試ください。(酒蔵 HP より引用)



ボトル(720 ml) 8,800 (8,000)
グラス 1,320 (1,200)

奈良萬

福島県／夢心酒造／純米／日本酒度+3

福島県は震災以来、県内の酒蔵が一致団結して品質向上に取り組み、全国新酒鑑評会において3年連続金賞受賞数全国一位の快挙を成し遂げました。この奈良萬純米酒は、某雑誌で「お燗に合う酒」ランキング1位に。一気に人気が高まりました。



ボトル(720 ml) 8,800 (8,000)
グラス 1,320 (1,200)

Bonds Well with Beef

兵庫県／櫻正宗株式会社／純米吟醸／日本酒度非公開

全量兵庫県産山田錦を用いて、自社種麴と生酏(きもと)造りにより醸した純米吟醸酒です。牛肉の持つあらゆる風味と調和して最大限に引き立てる、その濃醇でまろやかな味わいをお楽しみ下さい。(酒蔵 HP より引用)



ボトル(720 ml) 8,800 (8,000)
グラス 1,320 (1,200)